**Участие в Международной конференции «Проблемы и перспективы технологического образования в России и за рубежом»
с проектом «Ручки - сувениры. Технология изготовления объёмных изделий из бисера в технике цилиндрического мозаичного плетения»
(ноябрь 2018 г.)**

ВЫСТАВКА ПРОЕКТНО-ТВОРЧЕСКИХ РАБОТ
УЧАЩИХСЯ ШКОЛ, ЛИЦЕЕВ, ТЕХНИКУМОВ, КОЛЛЕДЖЕЙ,
СТУДЕНТОВ ВУЗОВ
«НАУЧНО-ТЕХНИЧЕСКОЕ ТВОРЧЕСТВО МОЛОДЕЖИ»

ИШИМСКИЙ ПЕДАГОГИЧЕСКИЙ ИНСТИТУТ ИМ. П.П. ЕРШОВА (ФИЛИАЛ)
ТЮМЕНСКОГО ГОСУДАРСТВЕННОГО УНИВЕРСИТЕТА

ДИПЛОМ

2 СТЕПЕНИ

НАГРАЖДАЕТСЯ

Пузырёва Снежана, Казымкина Мария, Рычкова Алиса,
Ишкулова Лина, Хусаинова Розалия
воспитанницы ОДО МАУ ЦДОДГИ, г. Ишим

В НОМИНАЦИИ

декоративно- прикладное творчество и народные промыслы

В РАМКАХ МЕЖДУНАРОДНОЙ НАУЧНО-ПРАКТИЧЕСКОЙ КОНФЕРЕНЦИИ

«ПРОБЛЕМЫ И ПЕРСПЕКТИВЫ ТЕХНОЛОГИЧЕСКОГО ОБРАЗОВАНИЯ В РОССИИ И ЗА РУБЕЖОМ»
("PROBLEMS AND PROSPECTS OF TECHNOLOGICAL EDUCATION IN RUSSIA AND ABROAD")

27-28 ноября 2018 г.

И.О. ДИРЕКТОРА Н.В. КУДРЯВЦЕВ

ПРИКАЗ № 86-1/38-Ф-01 от 12.09.2018 г.

Идея проекта возникла при изучении темы «Приём плетения «мозаика» с обучающимися старшей группы. Девочки осваивали приём, помогая друг другу советами, и не только успели подготовить подарки своим мамам к празднику – Дню матери, но и приняли участие в международном конкурсе, став его призёрами.

Работаем над проектом

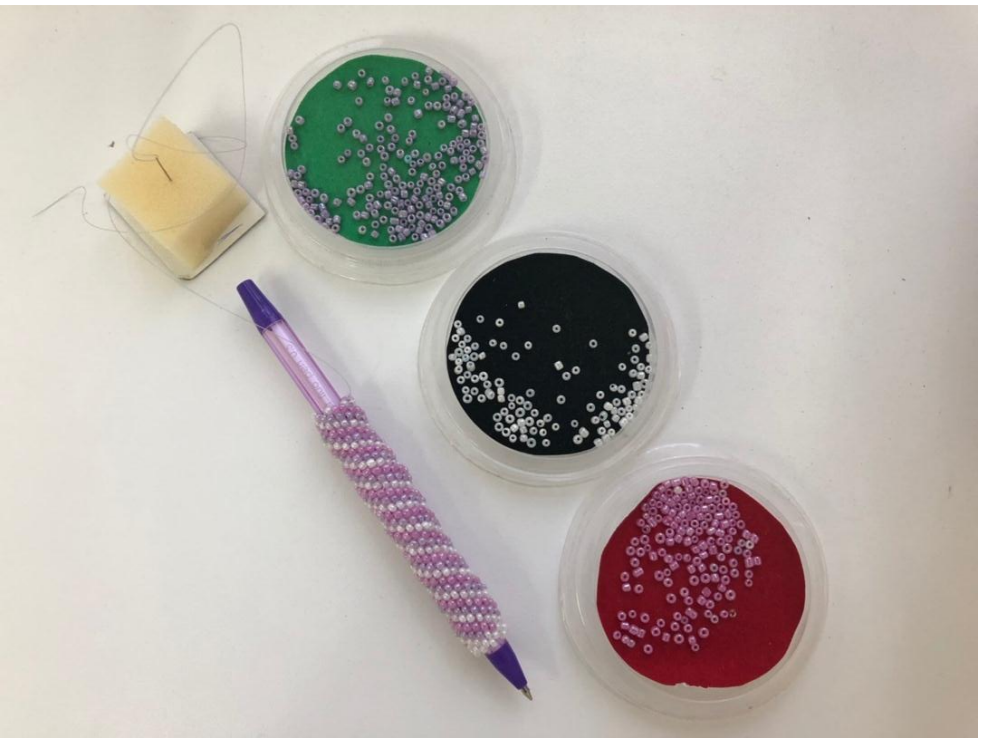

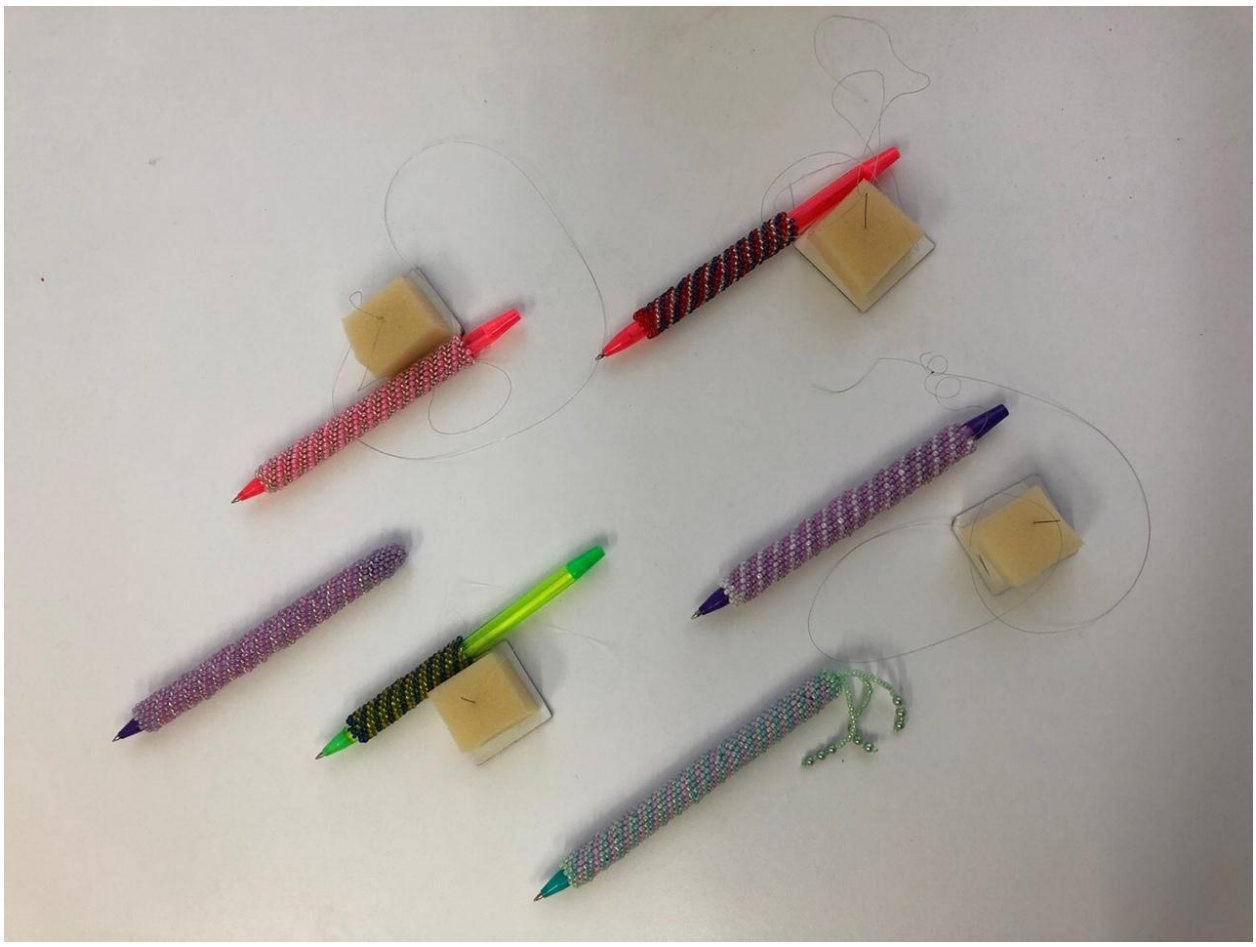

Ручки в работе

На конференции – защищаем свой проект

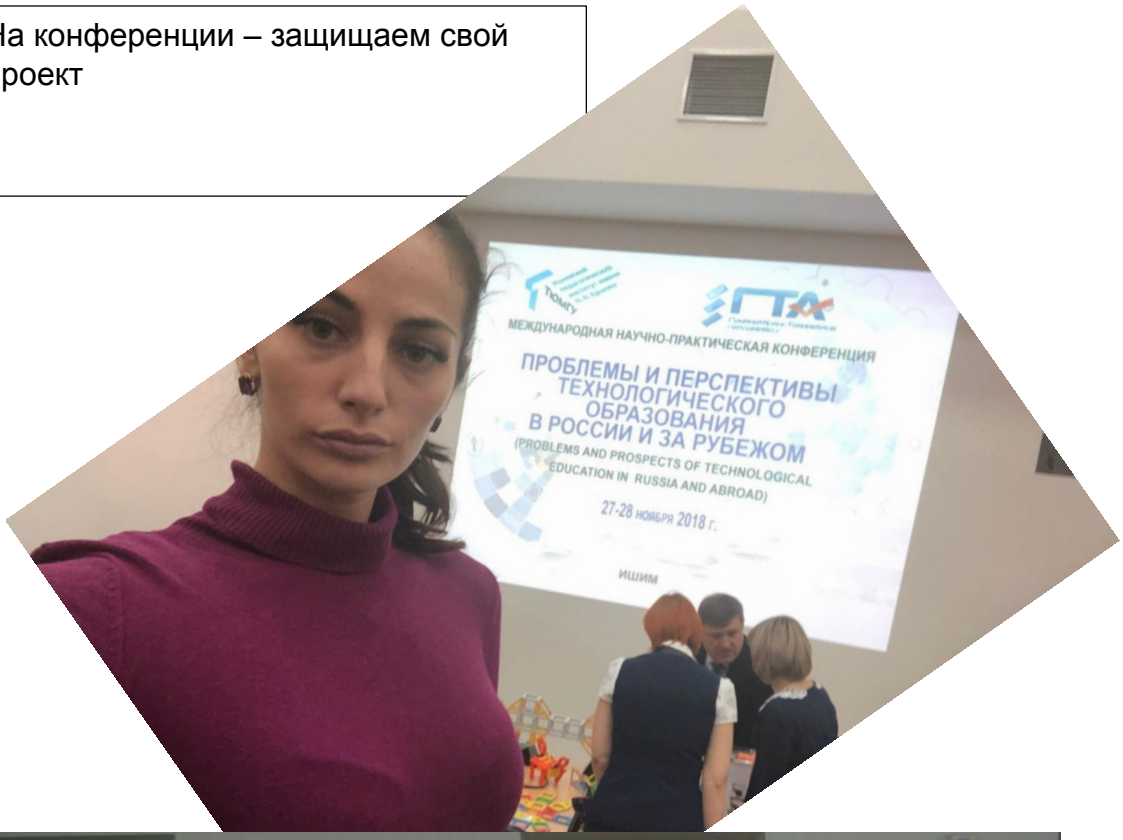

Защита проекта в ИПИ им. П.П. Ершова (филиал) ТюмГУ

Вечный календарь