Отдел образования администрации Калининского района
Муниципальное бюджетное учреждение дополнительного образования детей
«Центр детского творчества «Содружество»

Украшения для волос своими руками.

декорирование ободков

Выполнила: **Брюханова Елена**, 11лет
Творческое объединение «Павлин»
Руководитель: Деркач Анастасия Сергеевна, педагог дополнительного образования Высшей квалификационной категории

Новосибирск
2020

Актуальность

Ободок для волос способен украсить любую прическу.

Долгое время ободки выполняли лишь функциональную роль, их использовали, чтобы убрать волосы с лица. Но, в последнее время, мы все чаще сталкиваемся с тем, что обруч может выполнять декоративную роль.

Гипотеза исследования

- Я предположила, что возможно самостоятельно задекорировать украшения для волос и создать модные и индивидуальные аксессуары своими руками.

Цель: Самостоятельно задекорировать ободки.

ЗАДАЧИ:

- Изучить историю ободков;
- Исследовать материалы для декорирования;
- Освоить технологии оформления ободков.

Немного истории

Современные ободки

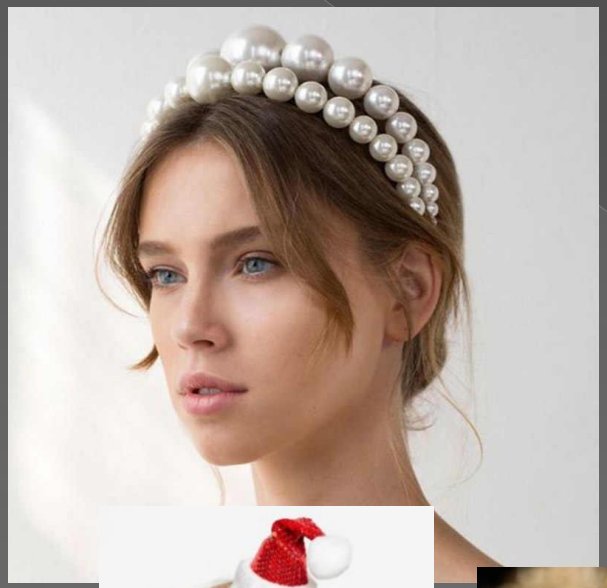

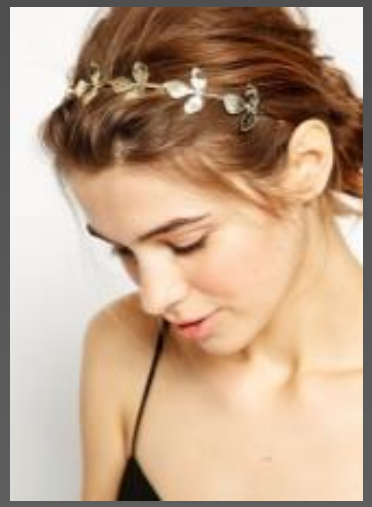

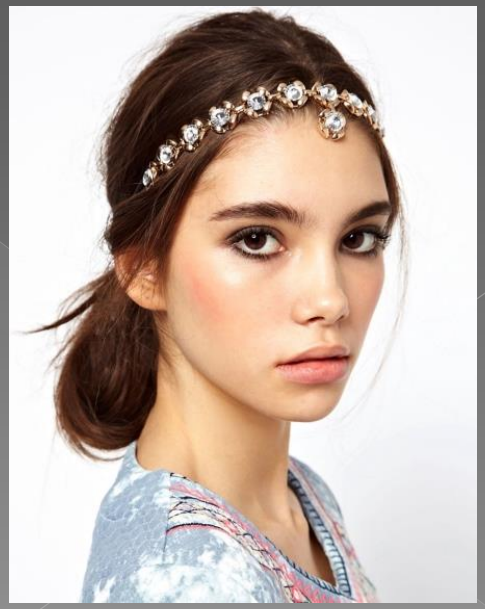

Материалы и инструменты:

- Простые ободки для волос;
- Ножницы;
- Ручка;
- Плотная бумага для шаблонов;
- Термоклеевой пистолет;
- Фомиаран однотонный и глиттерный;
- Декоративные ёршики, пушистые шарики;
- Декоративная пенка для творчества разных видов (махровая, тонкая, гладкая, с глиттерным напылением);
- Атласные и капроновые ленты;
- Бусины разного цвета и размера;
- Сетка;
- Кружева;
- Перья.

Творческий процесс

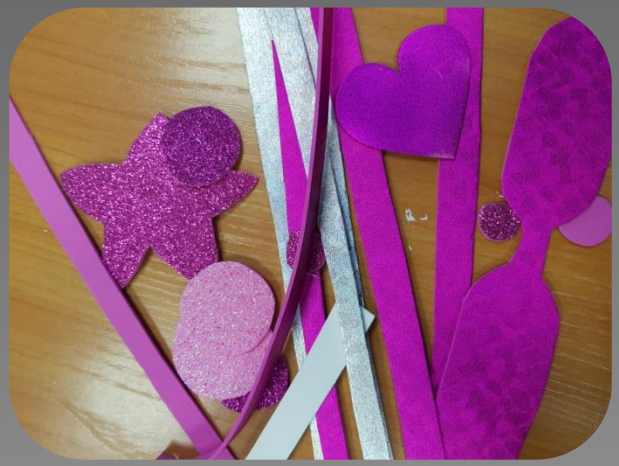

Мои эксперименты

Моя коллекция

Благодарю за внимание!

- Будьте индивидуальны!
- Творческих успехов вам в создании великолепного образа из самых простых элементов!