Что это за праздник - Пасха?

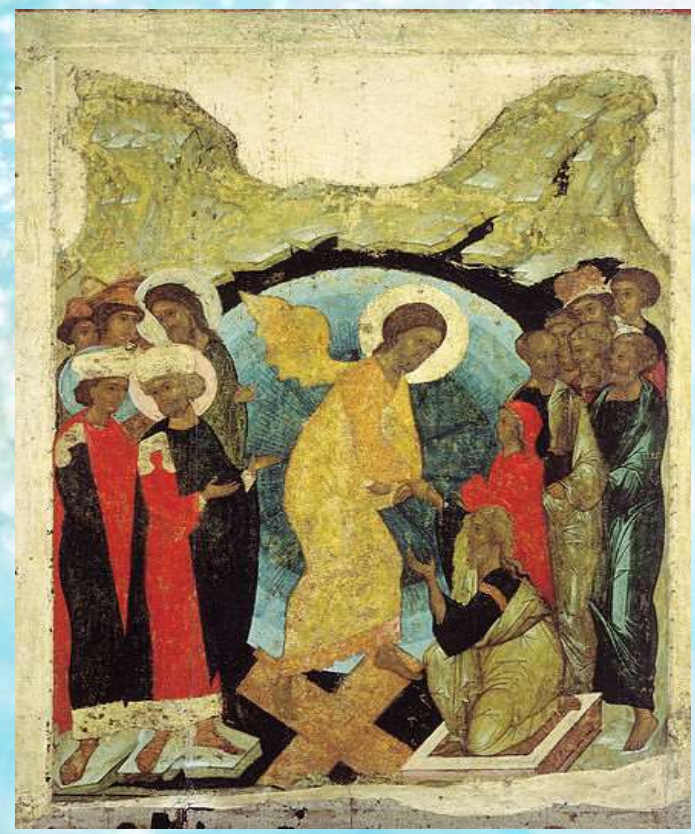

Воскресение Христово
(Сошествие во ад)
икона Андрея Рублева (?),
1408—1410 г.г.

- **Пасха – христианский праздник, во многих странах считается государственным**
- **Второе название праздника – «Светлое Христово Воскресение»**
- **Установлен в честь воскресения Иисуса Христа в 1 веке**
- **Отмечается христианами всего мира в первое воскресение после новолуния следующего за 21 марта**
- **Связан с днем весеннего равноденствия 22 марта**

Из истории празднования Пасхи
Древние времена

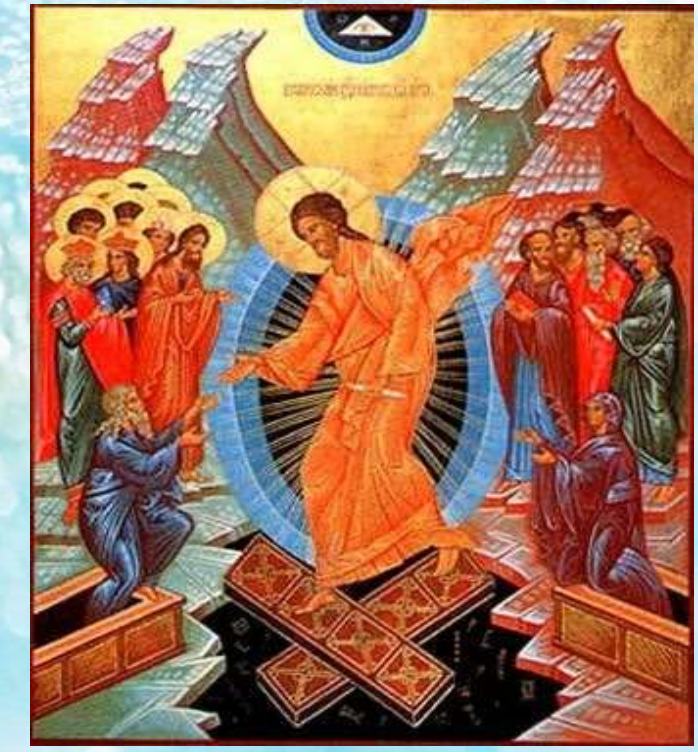

По древнееврейски "**Пасха**"
звучит как "Пейсах"
Название празднику дал
ягненок - пейсах,
принесенный в жертву
15 числа месяца нисана
2448 года
от сотворения мира,
когда Моисей вывел евреев
из Египта

Из истории празднования Пасхи
Раннее христианство

- Пасха стала первым и главным христианским праздником, который основывался на вере в воскрешение.
- В 5 веке название Пасха стало общепринятым для обозначения собственно праздника Воскресения Христова
- Впоследствии день Пасхи стал выделяться в богослужебном плане всё отчетливее, за что получил название «царя дней», «праздников праздник»

Из истории празднования Пасхи Средние века и Новое время

- В 1582 году в Римско-католической Церкви папа Григорий XIII ввёл новую Пасхалию, названную григорианской. Вследствие изменения Пасхалии изменился и весь календарь. В результате перехода к другим астрономическим датам католическая Пасха часто празднуется раньше иудейской или в один день и опережает православную Пасху в некоторые годы более чем на месяц.

Сошествие во ад
(фреска монастыря Хора , XIV век)

Из истории празднования Пасхи Современность

- Сегодня юлианским календарем всецело пользуются только Русская, Иерусалимская, Грузинская и Сербская православные церкви, а также Афон
- Финляндская православная церковь полностью перешла на григорианский календарь
- Остальные Церкви празднуют Пасху и другие переходящие праздники по старому стилю, а Рождество и другие непереходящие праздники — по новому стилю

Как празднуют Пасху Традиции

- Пасху начинают праздновать в полночь или рано утром. Во всех церквях проходят богослужения. Затем идут семейные празднования и народные гуляния
- Традицией празднования являются освящение крашеных яиц и куличей, приветственное целование, волочебный обряд - обход домов, сопровождаемый исполнением волочебных песен, а на Западе — подарки, поиск яиц детьми, в обоих случаях - христосование

Секреты пасхальной кулинарии
Крашение яиц

Одним из главных атрибутов **Пасхи** являются яйца. По преданию, Мария Магдалина преподнесла первое пасхальное яйцо Тиберию (императору Рима).

- Изначально все яички красили в красный цвет при помощи луковой шелухи
- В современном мире, с развитием и появлением новых технологий, яйца стали красить специальными пищевыми красителями, украшать наклейками
- Появились и другие очень интересные способы

Секреты пасхальной кулинарии
Крашение яиц

- Художественная роспись яиц
- Специальные пакетики с картинками
- Декупаж и переводки
- Кипячение в цветных нитках и тканях

Секреты пасхальной кулинарии
Кулич

Рецептов приготовления кулича очень много:

- Кулич «Пасхальный»
- Кулич «Миндальный»
- Кулич с цукатами и изюмом
- Кулич «Пасхальный цветок»
- Кулич шафрановый на желтках
- Кулич на заварном тесте и др.

во всех рецептах используется много сдобы